Written by - தகவல்: கவிஞர் அகணி சுரேஸ் -
Sunday, 20 January 2019 15:24 - Last Updated Sunday, 20 January 2019 15:37

தமிழ் அழகே எங்கள் தமிழ் அழகே! மேலும் ஒரு முயற்சி! காணொளியை பார்த்தும் கேட்டும் கருத்துக் கூறுங்கள். முடிந்தளவு பகிர்ந்து கொள்ளுங்கள். இசையமைப்பாளர் சுதர்சன் மற்றும் எல்லாக் கலைஞர்களுக்கும் மிக்க நன்றி. காணொளியை பார்த்தும் கேட்டும் கருத்துக் கூறுங்கள். முடிந்தளவு பகிர்ந்து கொள்ளுங்கள். இசையமைப்பாளர் சுதர்சன் மற்றும் எல்லாக் கலைஞர்களுக்கும் மிக்க நன்றி.

[illegible] [illegible] & [illegible] [illegible]: கவிஞர் அகணி சுரேஸ்
[illegible]: சுதர்சன்
[illegible]: மதுசிகன், மதுசா குகதாசன், டெனின்ரா (மழலைக் குரல்)
[illegible] [illegible]: தசா குகன் - புல்லாங்குழல், ரட்ணம் ரட்ணதுரை - மிருதங்கம், ரூபன், அபிஸன், வெற்றி துஷ்யந்தன்
[illegible]: வினு

My sincere appreciation to Music Director Sutharsan and all artists. Kindly sign in to you tube and give your comments.

https://www.youtube.com/watch?v=3tqb2Dx4ZnI

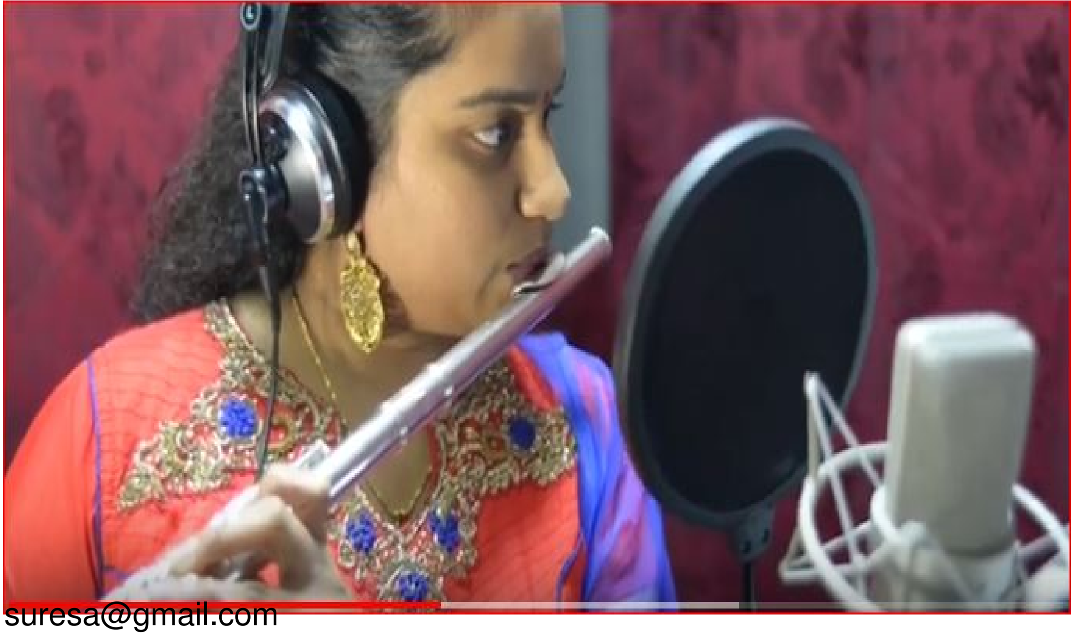

suresa@gmail.com