Written by - தகவல்: முருகபூபதி -
Monday, 31 December 2018 04:18 - Last Updated Monday, 31 December 2018 04:41

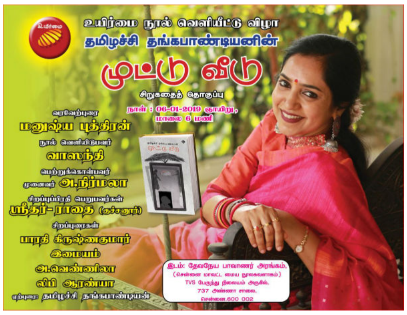

உயிர்மை நூல் வெளியீட்டு விழா
தமிழச்சி தங்கபாண்டியனின்
முட்டு வீடு
சிறுகதைத் தொகுப்பு

நாள் : 06-01-2019 ஞாயிறு,
மாலை 6 மணி

வரவேற்புரை
மனுஷ்ய புத்திரன்
நூல் வெளியிடுபவர்
வாஸந்தி
பெற்றுக்கொள்பவர்
முனைவர் அ.நிர்மலா
சிறப்புப்பிரதி பெறுபவர்கள்
ஸ்ரீதர்-ராதை (குச்சனூர்)
சிறப்புரைகள்
பாரதி கிருஷ்ணகுமார்
இமையம்
அ.வெண்ணிலா
லிபி ஆரண்யா
ஏற்புரை: தமிழச்சி தங்கபாண்டியன்

இடம்: தேவநேய பாவாணர் அரங்கம்,
(சென்னை மாவட்ட மைய நூலகவளாகம்)
TVS பேருந்து நிலையம் அருகில்,
737 அண்ணா சாலை,
சென்னை.600 002